

**Agenzia del Territorio
CATASTO FABBRICATI**
Ufficio provinciale di
Sondrio

Dichiarazione protocollo n. SO0158225 del 17/08/2007
Planimetria di u.i.u. in Comune di Sondrio
Via Tonale

Scala 1: 200

Identificativi Catastali:
Sezione:
Foglio: 42
Particella: 74
Subalterno: 3

Compilata da:
Carpani Piergiorgio
Iscritto all'albo:
Geometri
Prov. Lecco

N. 541

Scheda 1

Ultima planimetria in atti

Data: 23/08/2023 - n. T36551 - Richiedente: DLLRSN72T631829E

Totale schede: 1 - Formato di acquisizione: A3(297x420) - Formato stampa richiesto: A4(210x297)

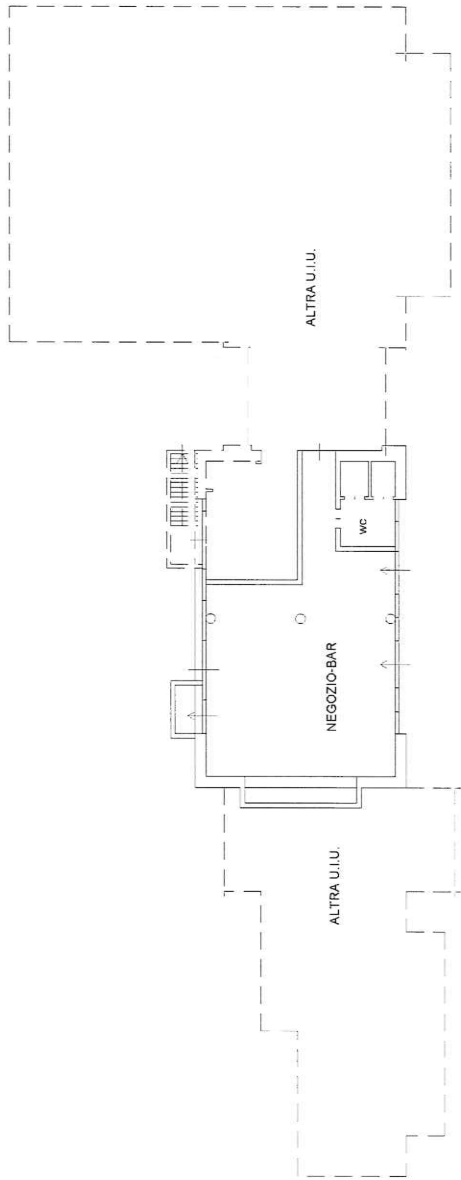

PIANO TERRA h.=m. 425

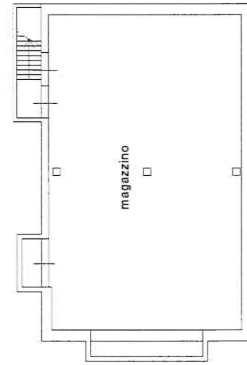

PIANO INTERRATO h.=m. 2.65

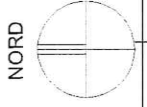



PIANO TERRA H.=425

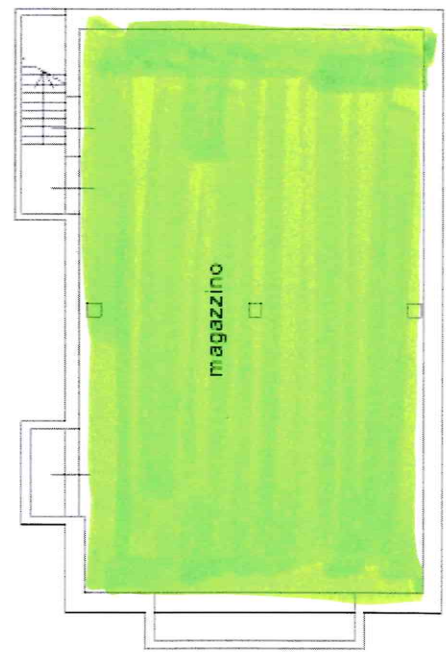

Dettaglio fig. 42 mapp. 74 sub 3

Agenzia delle Entrate
CATASTO FABBRICATI
Ufficio provinciale di Sondrio

Dichiarazione protocollo n. SO0002360 del 25/01/2022
Comune di Sondrio
Via Tonale
civ. 4

Identificativi Catastali:
Sezione:
Foglio: 42
Particella: 74
Subalterno: 5

Compilata da:
Andorno Cristiano
Iscritto all'albo:
Geometri
Prov. Vercelli
N. 1493

Planimetria
Scala 1:500

Ultima planimetria in atti

Data: 28/08/2023 - n. T115749 - Richiedente: DBRMHL73B67I829T
Totale schede: 1
Formato di acquisizione: A3(297x420) - Formato stampa richiesto: A4(210x297)

fig.42 mappale 74 sub.5
fig.53 mappale 729 sub.1

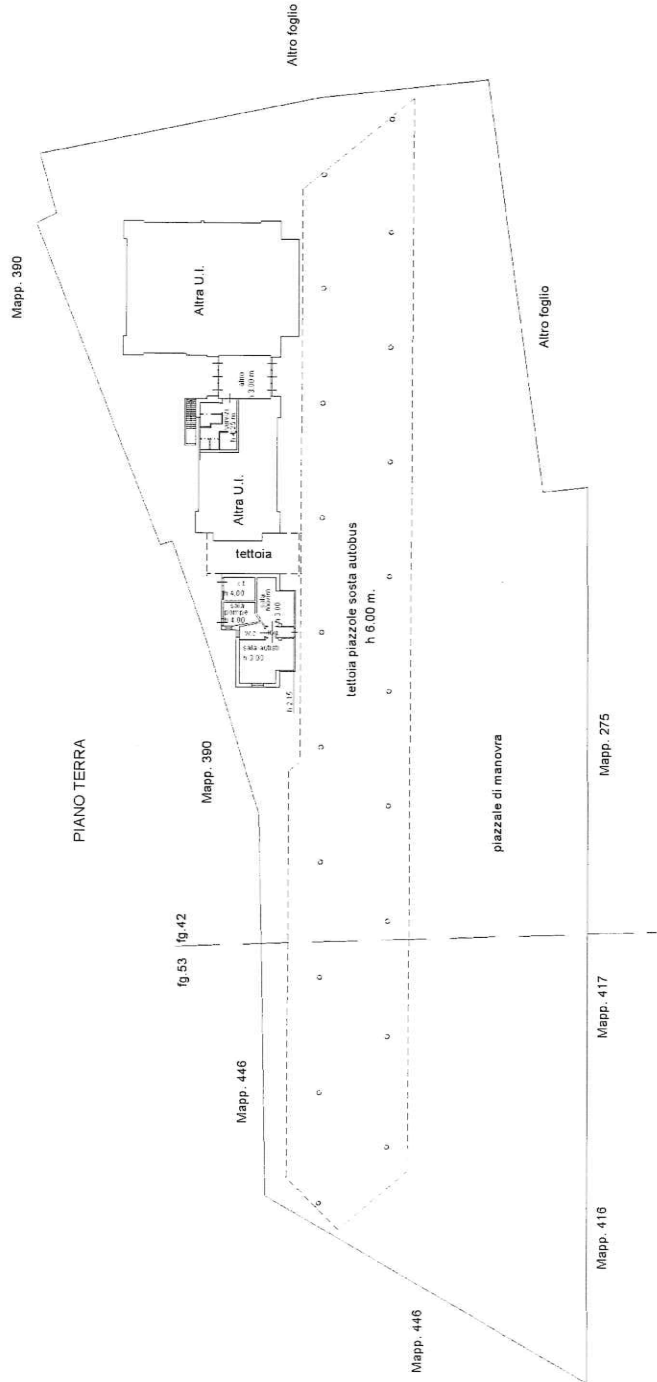

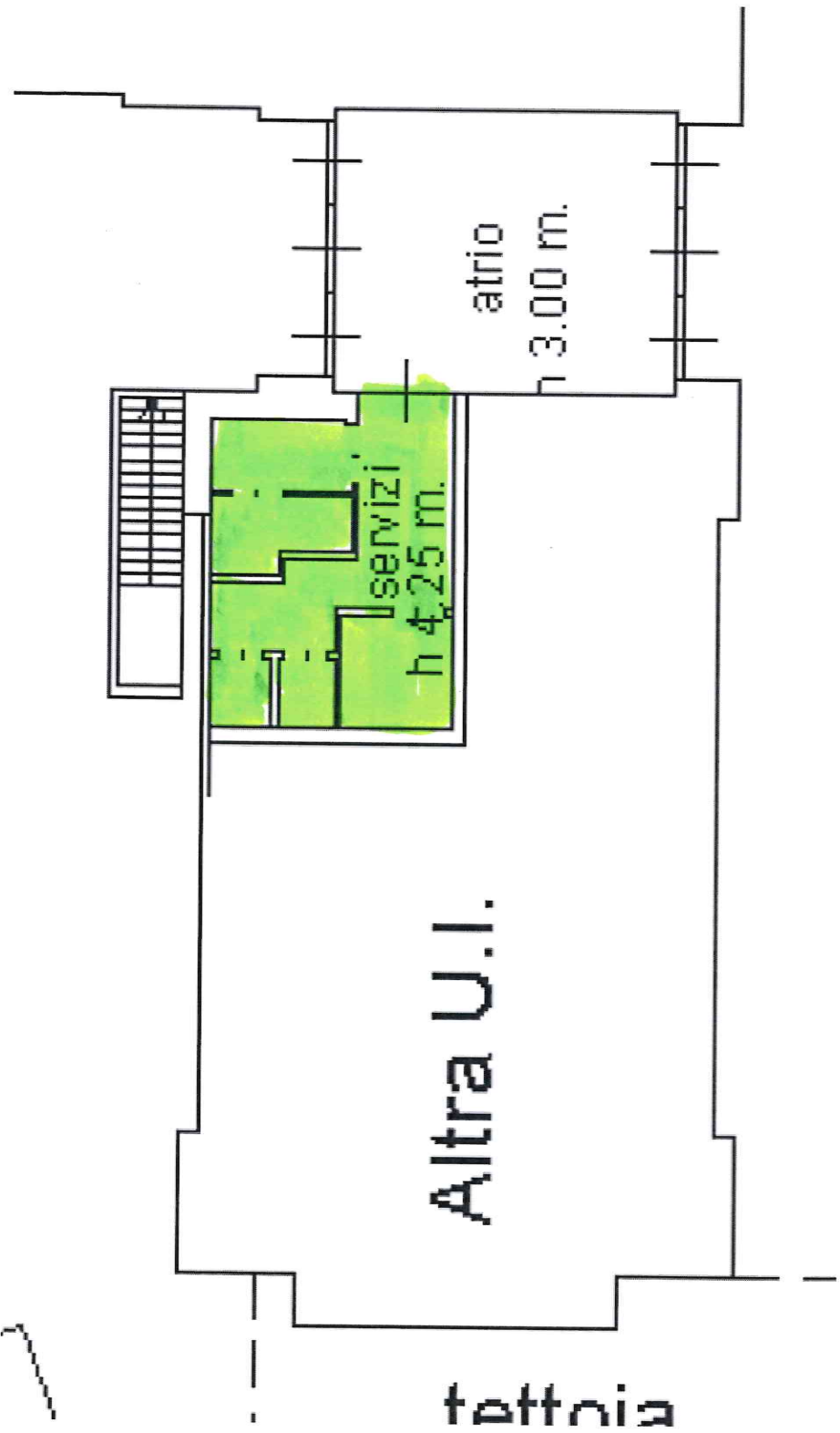

Dettaglio fg. 42 mapp. 74 sub. 5